Site map e user flow

Aprendices:
Juan Camilo Guilombo
Brayan Estiven Patiño Cabrera
Johan Sebastián Yucuma

Instructor:
Carlos Julio Cadena

Ficha:3145556

Análisis y Desarrollo de Software
SENA
Centro de la Industria, la Empresa y los servicios

Regional-Huila

Fecha: 05/11/2025

1. Introducción:

El objetivo del diseño conceptual es dar una mejor manera clara, coherente de la estructura lógica de nuestro proyecto y la forma en que los usuarios utilizan ella. Esta busca estructurar la lógica del proyecto a través de esquemas y diagramas visuales de los cuales se busca representar la organización del sistema, permitiendo comprender de manera más sencilla su funcionamiento, los módulos principales y las rutas de navegación que conectan cada parte del proyecto.

2. Mapa de navegación de web

Cliente

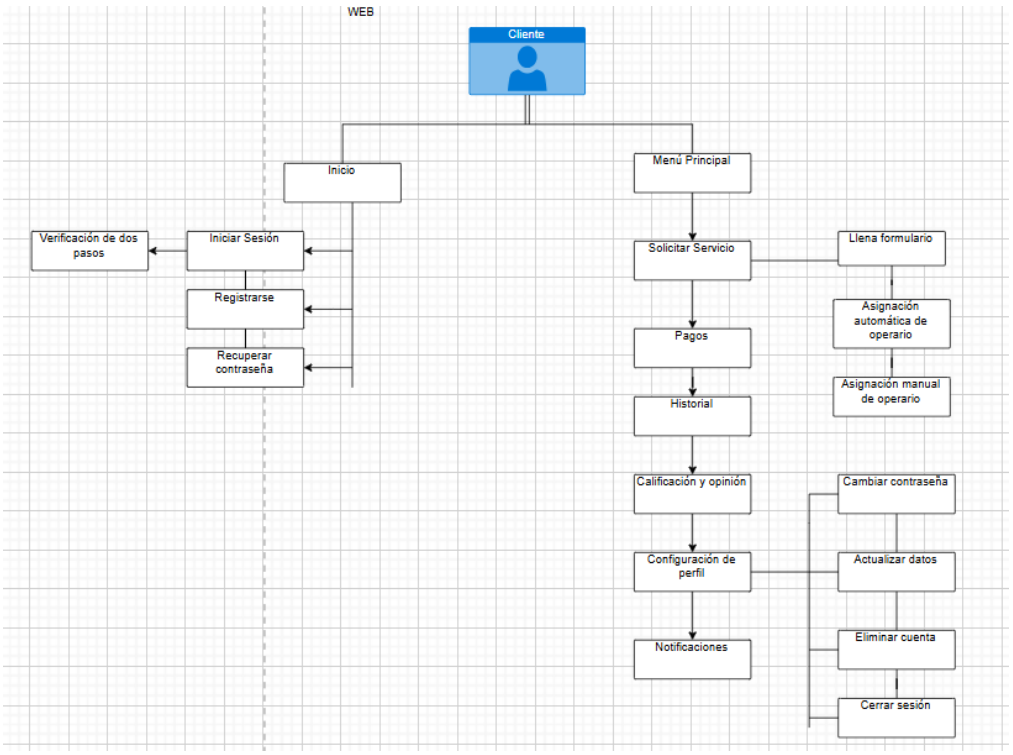

Operario

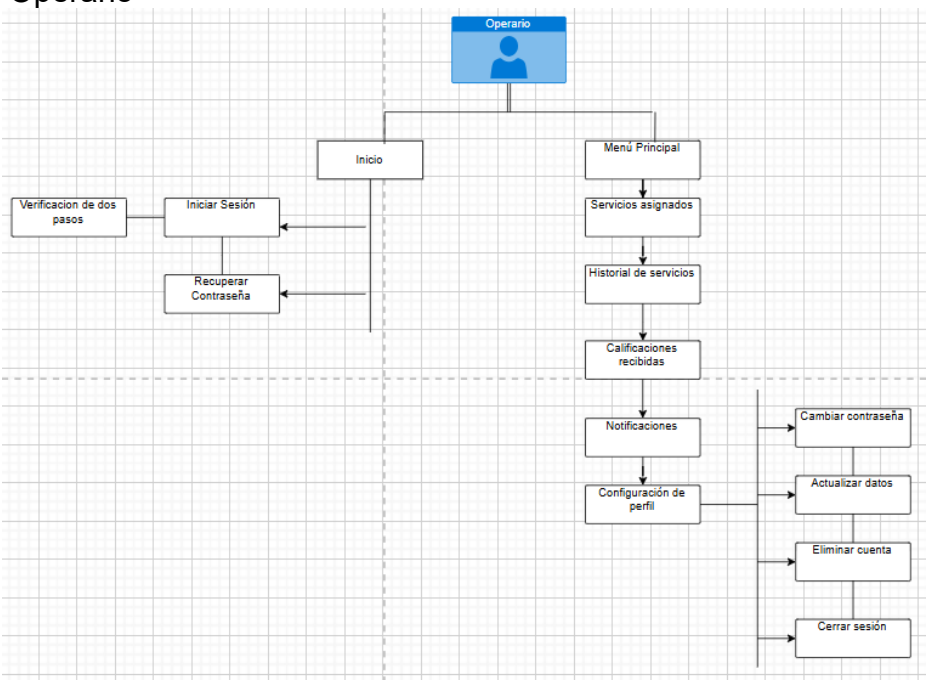

Administrador

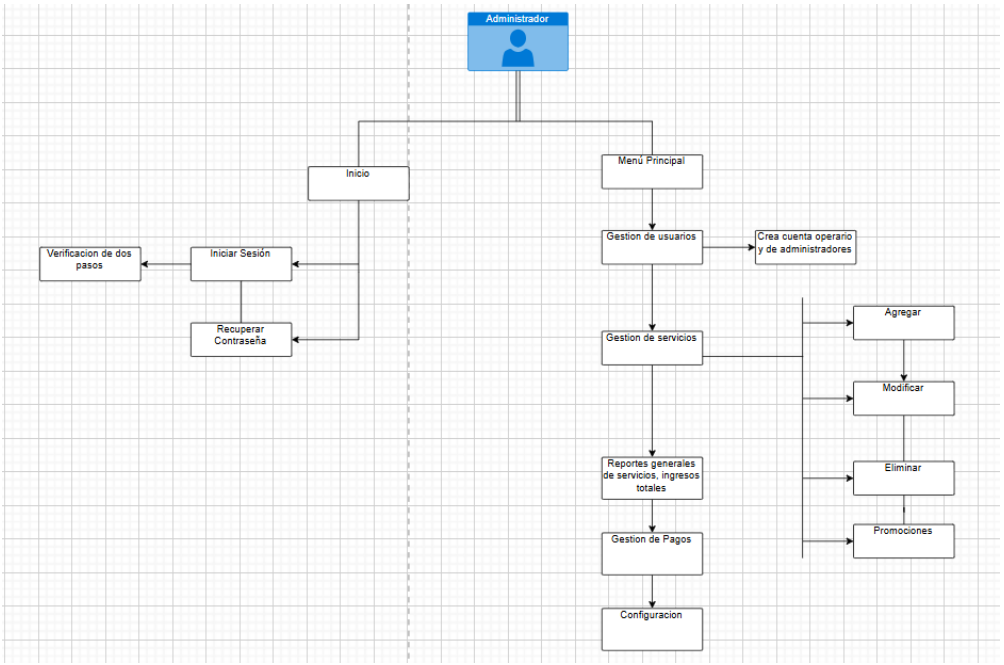

Mapa de navegación app

Cliente

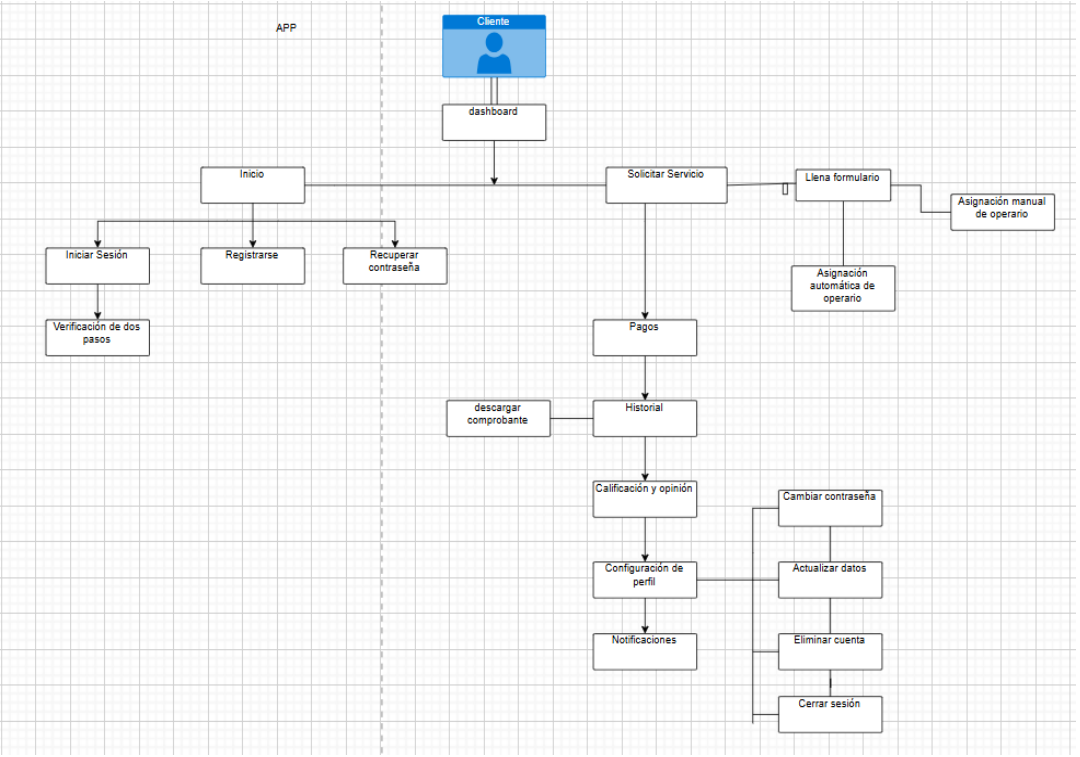

Operario

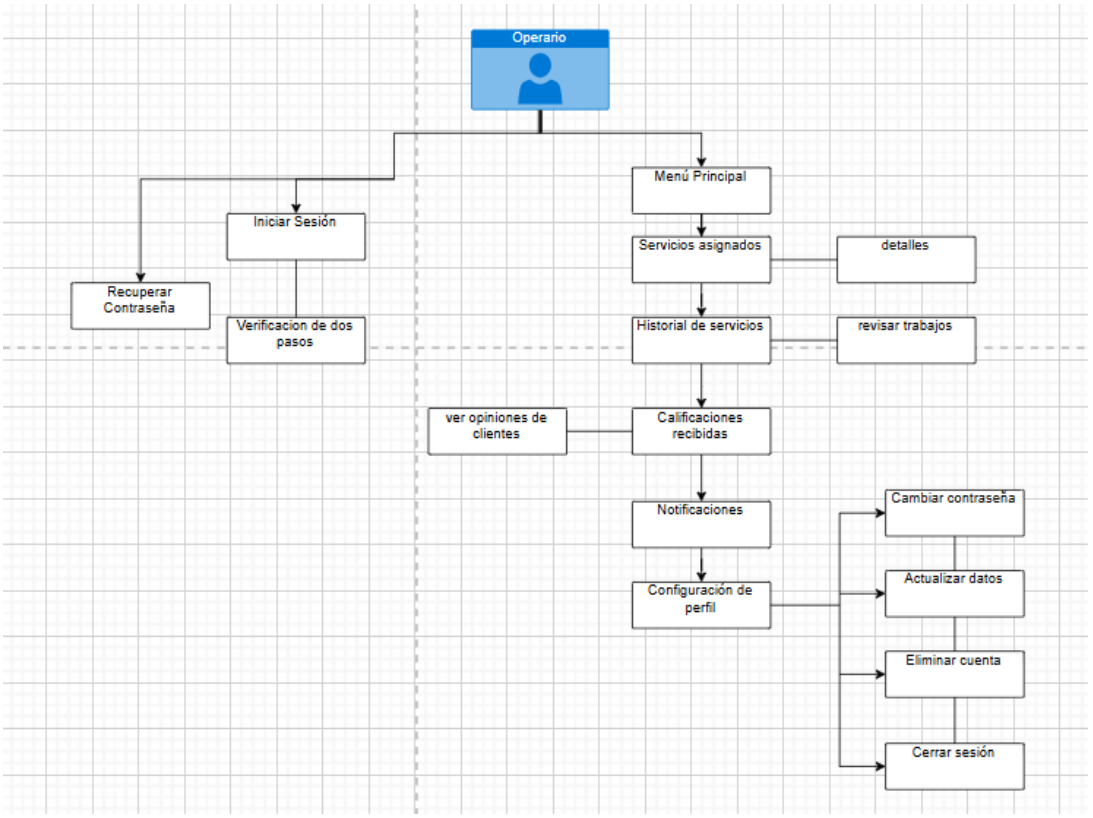

Administrador

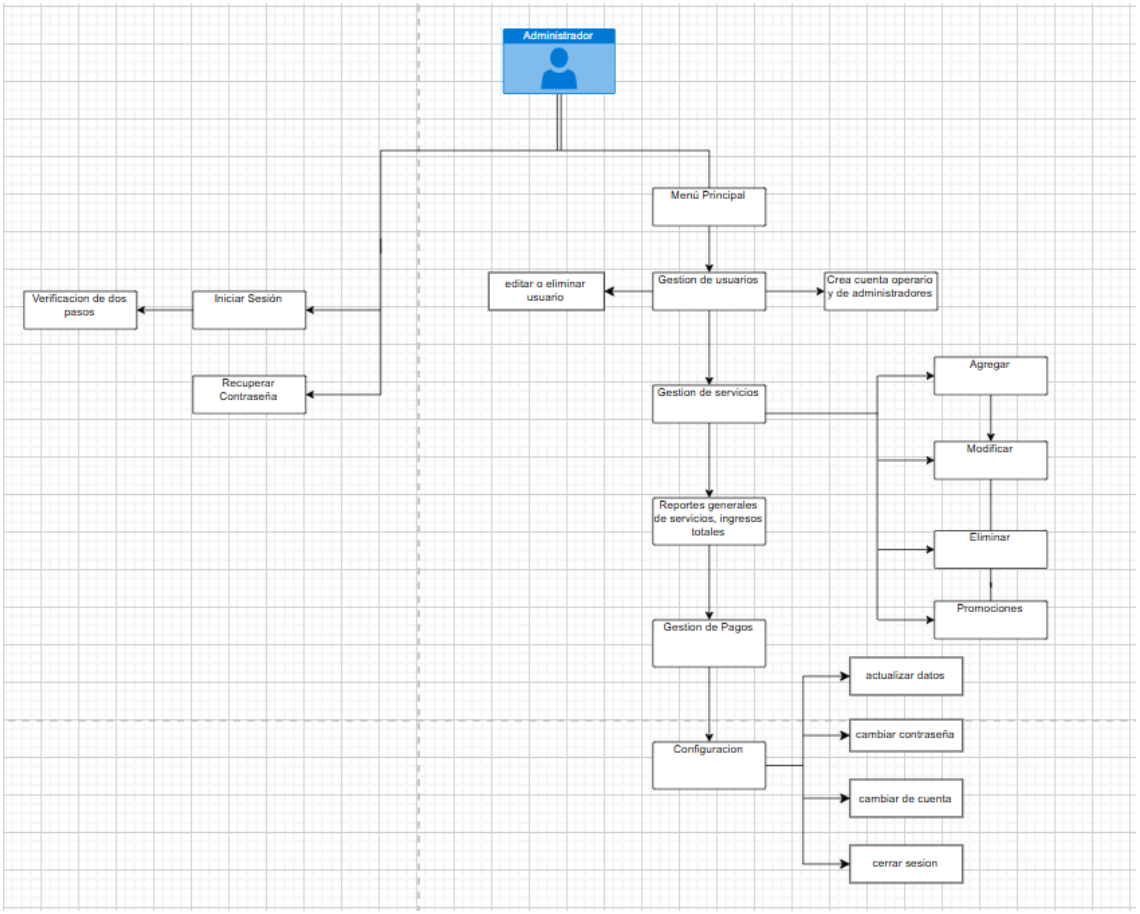

Flujos de usuario

1. Iniciar sesión

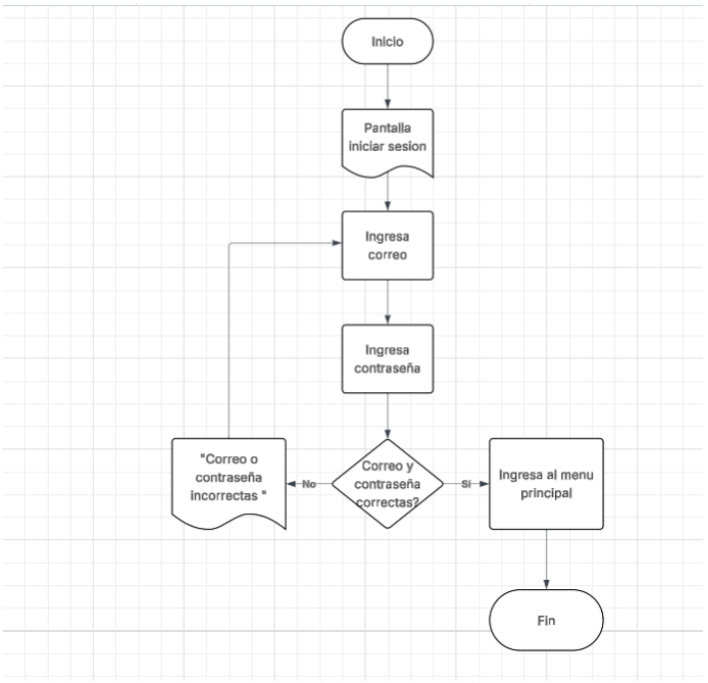

Este diagrama de flujo nos indica el proceso que va hacer el usuario al momento de iniciar sesión, primero se le muestra la pantalla de iniciar sesión con su respectivo campo de correo y contraseña, luego el usuario ingresa su correo y contraseña. Si los datos son correctos entra directamente al menú principal, pero si son inválidos debe volver a ingresar correo y contraseña o valida lo que tiene mal.

2. Recuperar contraseña

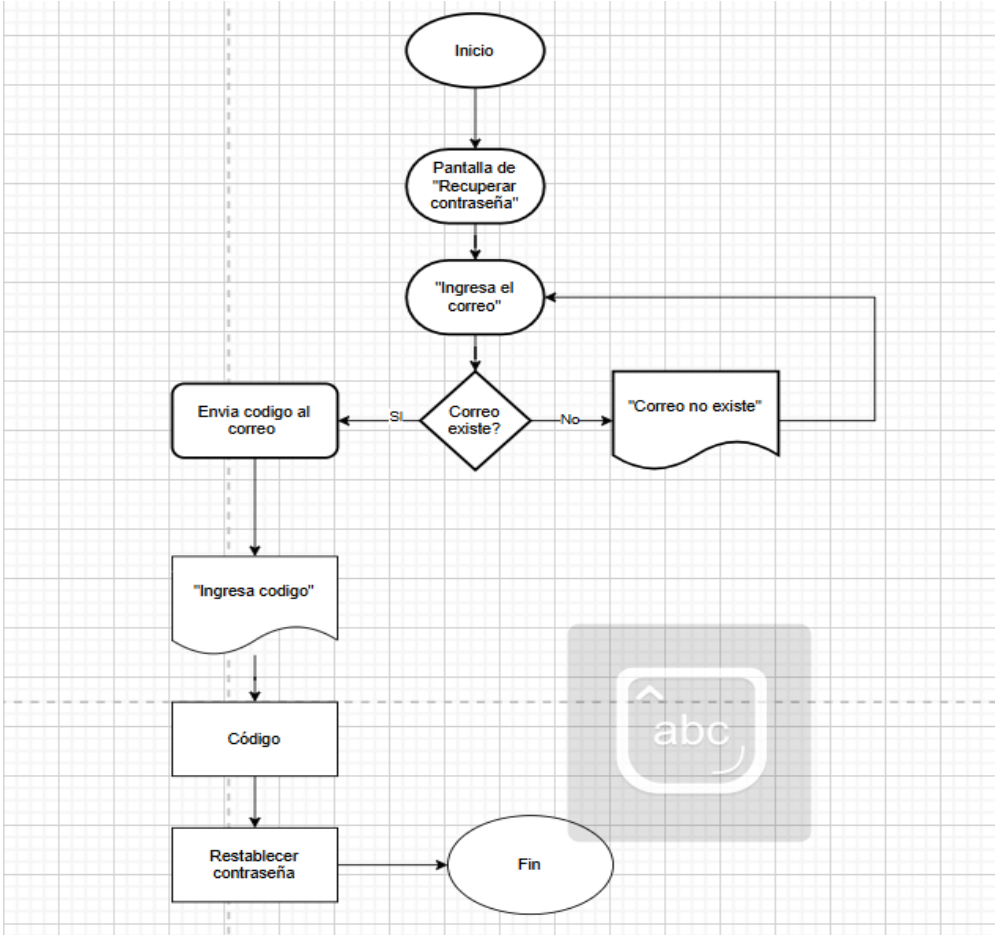

Este flujo es el que hace el usuario al momento de querer recuperar la contraseña, inicia cuando el usuario ingresa a la pantalla de recuperar contraseña luego esta le pedirá que ingrese el correo del cual hizo el registro, después el sistema valida que este correcto el correo y si no es correcto le muestra un mensaje de correo no encontrado, y si es correcto le envía un Código de recuperación y luego debe ingresar ese mismo código para poder registrar una nueva contraseña

3. Registrar usuario

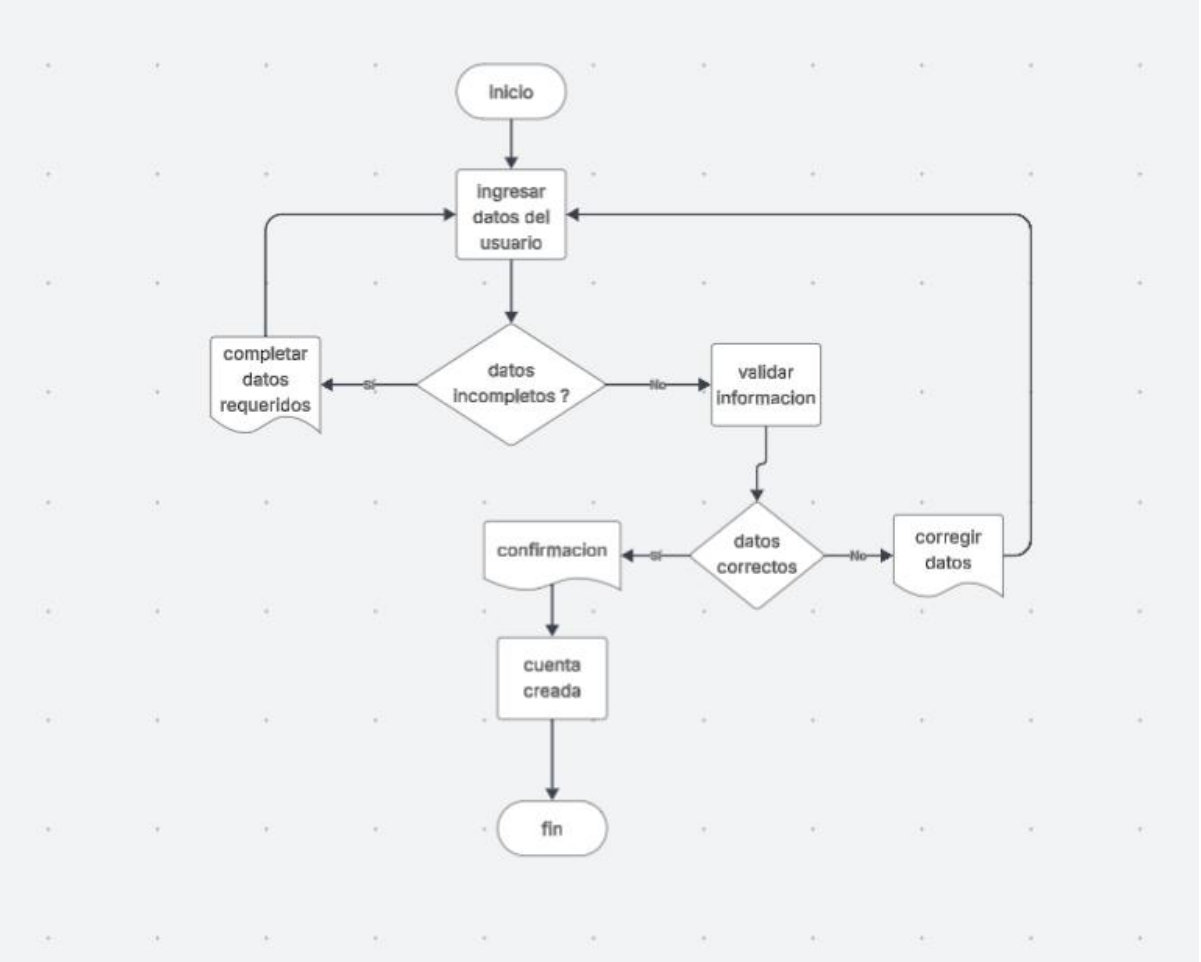

este diagrama de flujo nos indica como un usuario se tiene que registrar, para comenzar tiene que ingresar todos los datos solicitados si están incompletos le aparecerá un aviso y tendrá que agregarlos todos, después se verifican si están bien y sean verdaderos
Una vez hecho esto el usuario tendrá creada su cuenta.

4. Menú opciones (Solicitar servicio

Inicio
Menu opciones
Selecciona el de solicitar servicio
Completar formulario
Seleccionar metodo de pago
Confirmar solicitud
Fin

Este flujo nos indica lo que el usuario debe hacer para poder solicitar un servicio, primero estar en el menú de opciones, luego escoger el costado de solicitar servicio, luego dentro de este debe completar un formulario indicando fecha, hora, tipo de servicio, etc, para luego pasar a escoger el método de pago y por último confirmar la solicitud.

5. registrar pago

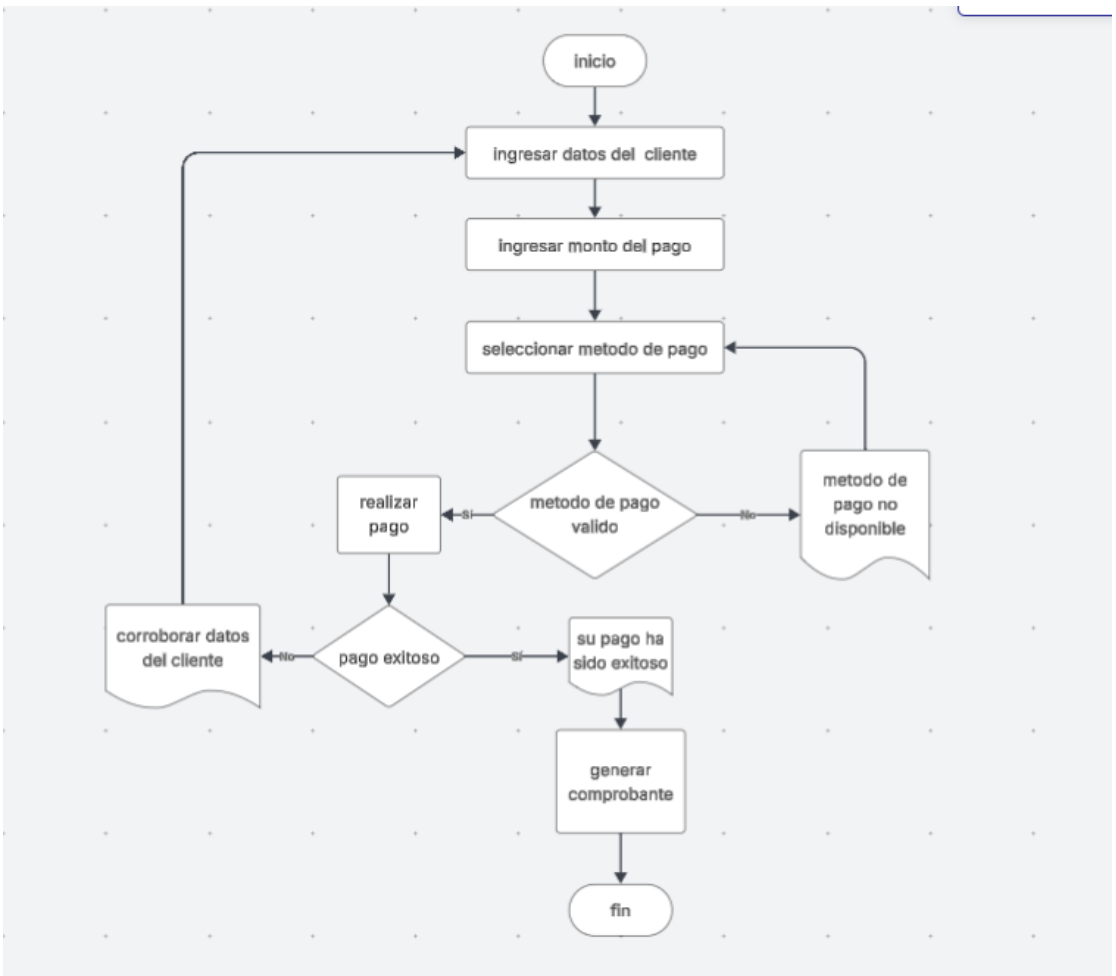

Antes que todo el cliente ingresa sus datos para proceder al pago, digita el monto a cancelar y selecciona el método de pago, si todo es válido se procede al pago y el sistema le arrojará un comprobante.
en caso de error tendrá que poner un método de pago disponible o en situación diferente corregir los datos.